Приложение
к постановлению администрации
округа от 18.01.2023 № 137

МСК-35, зона 2

Условный номер земельного участка: :ЗУ1		
Площадь земельного участка: 4751 кв.м		
Описание характерных точек		
№	X	Y
:ЗУ1 (1)		
1	400931.40	2325527.00
2	400920.93	2325520.25
3	400918.35	2325526.96
4	400913.42	2325522.65
5	400911.63	2325521.11
6	400878.84	2325542.29
7	400888.94	2325505.84
8	400973.46	2325518.58
9	400970.11	2325537.37
:ЗУ1 (2)		
10	400931.56	2325544.06
11	400928.42	2325548.41
12	400915.30	2325539.77
13	400907.57	2325552.01
14	400889.27	2325582.15
15	400874.71	2325562.41
16	400911.51	2325530.64
:ЗУ1 (3)		
17	400888.84	2325505.83
18	400878.75	2325542.24
19	400802.65	2325499.93
20	400805.69	2325479.51
21	400858.70	2325501.29

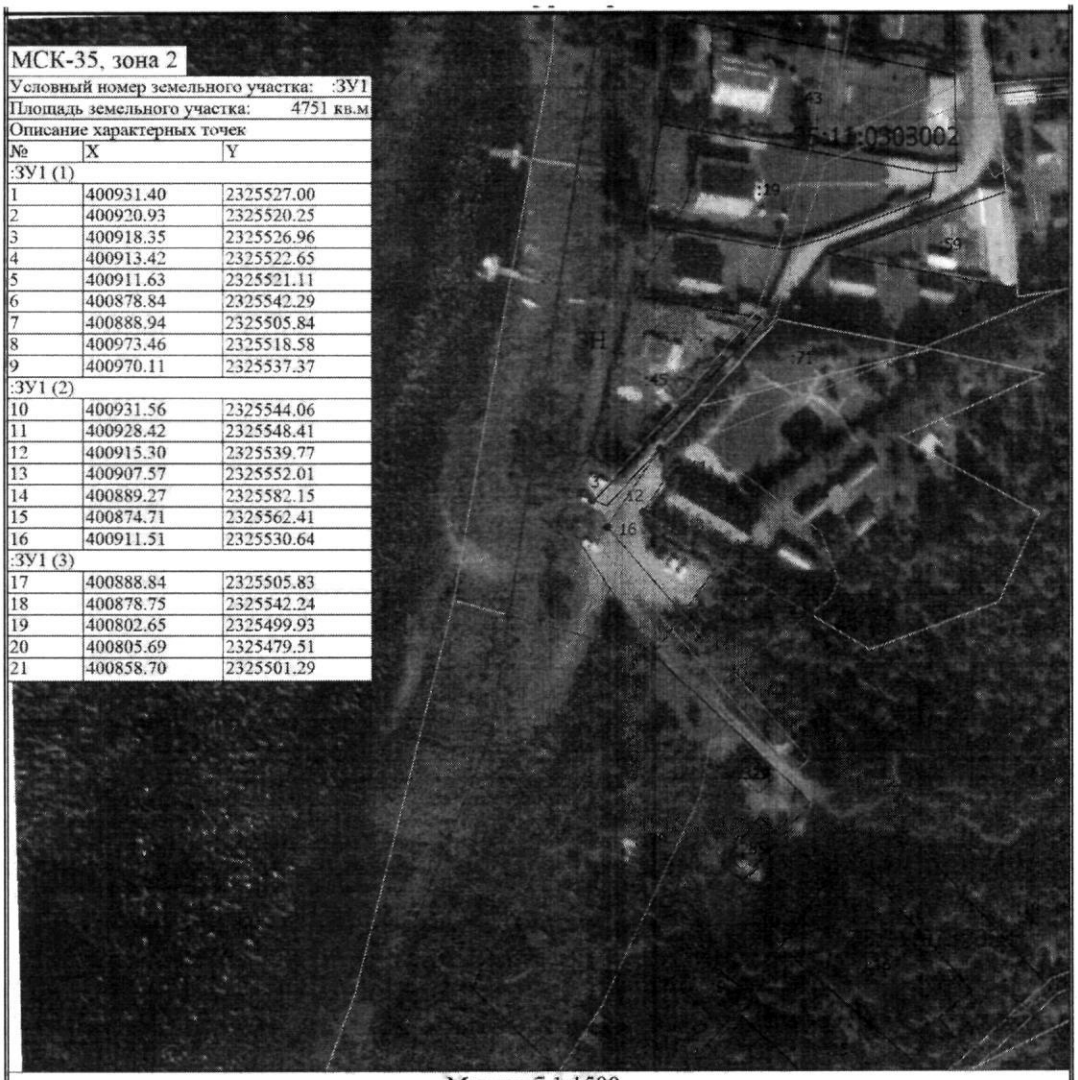

Масштаб 1:1500

Условные обозначения

- Часть границы, местоположение которой определено при выполнении кадастровых работ
- Часть границы, сведения ЕГРН о которой позволяют однозначно определить ее положение на местности
- Граница кадастрового квартала
- Граница территориальной зоны
- Граница зоны с особыми условиями
- :42 - Кадастровый номер земельного участка
- Красная линия
- ЗН - Территориальная зона
- 35:11:0303002 - Номер кадастрового квартала